



REGIONE SICILIANA



ALCARA LI FUSI
Città Metropolitana di Messina



**DIPARTIMENTO REGIONALE
PROTEZIONE CIVILE**



PIANO COMUNALE DI PROTEZIONE CIVILE

LINEAMENTI - AGG. 2025 -

IL SINDACO
Dott. ETTORE DOTTORE

IL RESPONSABILE UTC E RUP
ING. BORGIA VINCENZO

IL TECNICO INCARICATO
GEOL. SPINELLO DANIELE ANTONINO



1. ELENCO ABITANTI NEL CENTRO ABITATO E TERRITORIO COMUNALE AL MESE OTTOBRE 2025

Gli abitanti residenti nel comune di Alcara li Fusi sono 1597 di cui 754 Maschi e 842 Femmine

2. ELENCO INFRASTRUTTURE ESISTENTI

EDIFICI STRATEGICI

(Dati da CLE)

Denominazione	ID funzione strategica	note
MUNICIPIO - COC	001	COC
GUARDIA MEDICA	004	
CASERMA DEI CARABINIERI	005	
POLIZIA MUNICIPALE	006	
LOCALI DI DEPOSITO COMUNALI	007	
SEDE VOLONTARI PROTEZIONE CIVILE	008	
SCUOLA ELEMENTARE	009	
SCUOLA MEDIA STATALE	010	
SEDE ENTE PARCO DEI NEBRODI	011	
SCUOLA MATERNA	012	
ALBERGO CASTEL TURIO	013	
AFFITTACAMERE NICOLO'	014	

3. AREE DI EMERGENZE

ID_area	Denominazione	Tipo_area
0000000001	PIAZZA PIETRO NENNI	Ammassamento
0000000002	PIAZZALE EPORTICO GUARDIA MEDICA	Ammassamento
0000000003	CAMPETTO DI CALCIO	Ammassamento
0000000004	PIAZZA ALCIDE DE GASPERI	Ammassamento e Ricovero
0000000005	VILLA PIETRO NENNI	Ricovero
0000000006	PIAZZALE AUTOPARCO	Ricovero
0000000007	PIAZZA DE GIUSEPPI	Ricovero



STRUTTURE SANITARIE

Il Comune di San Marco d'Alunzio fa parte dell'ASP 5 di Messina – Distretto Sanitario di Sant'Agata di Militello.

Il centro ospedaliero prossimo al centro di San Marco d'Alunzio risiede presso il Comune di Sant'Agata di Militello.

DENOMINAZIONE	INDIRIZZO	CONTATTI
Azienda Sanitaria Provinciale di Messina	Via La Farina n. 263/n Messina	Tel. 090- 3651
ASP - Distretto di S. Agata Militello	Via Catania n. 14 S. Agata di Militello	Tel./fax: 0941-720521/522
Guardia medica – Presidio Continuità Assistenziale – ASP Messina	Via Ugo La Malfa	
Farmacia Lanza	Via San Pantaleone	
Studio medico – D.ssa Calandi	Via Nenni	
Studio medico – D.ssa Consiglio	Via Roma	
Studio medico – Dott. Pirronello	Via Roma	

COLLEGAMENTI RETI INFRASTRUTTURALI

RETE	DENOMINAZIONE
VIARIA	S.P. n° 161°
FERROVIARIA	Stazione di Sant'Agata di Militello
AEROPORTUALE	Aeroporto di Catania “Fontanarossa”
	Aeroporto di Palermo “Falcone e Borsellino”
PORTUALE	Porto di Sant'Agata di Militello
	Porto di Capo d'Orlando



3. INDIVIDUAZIONE DELLE SEDI DI S.O.R.I.S. - REGIONE - UFFICI TERRITORIALI DI GOVERNO - PROVINCIA – SOPRINTENDENZA AI BENI CULTURALI

DENOMINAZIONE	SEDE	CONTATTI	EMAIL/PEC
S.O.R.I.S. - SALA OPERATIVA REGIONALE INTEGRATA SICILIANA DIPARTIMENTO REGIONALE DELLA PROTEZIONE CIVILE	VIA G. ABELA n. 5 90141 PALERMO	Tel. 091.7071976 Fax 091.7074796 Fax 091.7074797 Fax 091.7433118 Fax 091.7433119 Numero verde 800458787	Email: soris@protezionecivilesicilia.it Sito: www.protezionecivilesicilia.it
PREFETTURA VIA UNITÀ D'ITALIA MESSINA	MESSINA	Tel. 090.3661 Fax 090.366777 Prot. Civile 090.366615 Prot. civile difesa civile e coord. del Soccorso pubblico Tel. 090.366665 Tel. 090.366408 Tel. 090.366499 Fax 090.3717163	Prefetto prefetto.pref_messina@interno.it prefetto.prefme@pec.interno.it Protezione Civile protcivile.pref_messina@interno.it protcivile.prefme@pec.interno.it
DIPARTIMENTO REGIONALE DI PROTEZIONE CIVILE - SERVIZIO DI MESSINA	MESSINA - VIALE S. MARTINO 336 98124 MESSINA	Tel. 090.6512467 Fax 090.2926986	
PRESIDENTE REGIONE SICILIA	PALERMO	Capo di gabinetto Tel. 091.7075281 Capo di segreteria Tel. 091.7075179 Fax 091.7070199 Fax 091.7075392	
PROVINCIA REGIONALE DI MESSINA	MESSINA - VIA XXIV MAGGIO	Tel. 0907761215 Fax 0907761487	protezionecivile@provincia.messina.it
SOPRINTENDENZA AI BENI CULTURALI E AMBIENTALI DI	MESSINA - VIALE BOCCETTA, 38	Tel. 0903674611 Fax 090363589	soprime@certmail.regione.sicilia.it

4. INDIVIDUAZIONE DELLE SEDI DI: VIGILI DEL FUOCO, FORZE ARMATE, POLIZIA, POLIZIA MUNICIPALE, CORPO FORESTALE DELLO STATO

DENOMINAZIONE	SEDE	CONTATTI	EMAIL/PEC
VIGILI DEL FUOCO	S. STEFANO DI CAMASTRA	Cell. 3492989951 Fax	
VIGILI DEL FUOCO COMANDO PROVINCIALE DI MESSINA	MESSINA	Tel. 090.6507411 Tel. 090.65074200 Fax 090.2930222	Email: messina@vigilifuoco.it
VIGILI DEL FUOCO	S. AGATA DI MILITELLO	Tel. 0941.703244	
DISTACAMENTO CORPO FORESTALE	C.da Santa Maria - Militello Rosmarino	Tel. 0941.1728279	
ISPETTORATO RIPARTIMENTALE DELLE FORESTE – via T. Cannizzaro, 88	MESSINA	Tel. 090.614011 Fax 090.710620	
GENIO CIVILE – via A. Saffi, 35	MESSINA	Tel. 090.96892111 Fax 090.96892308	Email: geniocivileme@regione.sicilia.it PEC: geniocivile.me@pec.regione.sicilia.it



COMANDO GUARDIA DI FINANZA - TENENZA	Via Rinaldo Bonanno n. 14 S. Agata di Militello	Tel. 0941.701630	
STAZIONE CARABINIERI	Via Farinata San Marco D'Alunzio	Tel. 0941.797077	
COMANDO POLIZIA STRADALE	S. AGATA DI MILITELLO	Tel. 0941.723272 Tel. 0941.701444	
POLIZIA MUNICIPALE			

5. *ELENCO CONTRASSEGNI DISABILI*

Secondo i dati forniti dal comune risulta che:

- I tesserini invalidi in corso di validità sono 20;
- 4 stalli;



6. STRUTTURA COMUNALE DI PROTEZIONE CIVILE E FUNZIONALITÀ DEL SISTEMA DI ALLERTAMENTO LOCALE

SINDACO/O DELEGATO	TELEFONO	FAX	E-MAIL
Sindaco Dott. Ettore Dottore			Email: sindaco@comune.alacaralifusi.me.it

PRESIDIO OPERATIVO COMUNALE

PRESIDIO OPERATIVO COMUNALE			
FUNZIONARIO/I	QUALIFICA	TELEFONO	EMAIL
DOTT. ETTORE DOTTORE	SINDACO		Email: sindaco@comune.alacaralifusi.me.it
	RESPONSABILE P.C.		
ING. BORGIA	RESPONSABILI OPERATIVI E TERRITORIALI		Email: sindaco@comune.alacaralifusi.me.it
Fabio Gentile Luca Enzo Dottore	ASSESSORE		Email: sindaco@comune.alacaralifusi.me.it

CENTRO OPERATIVO COMUNALE O INTERCOMUNALE (C.O.C.)

FUNZIONARIO/I	QUALIFICA	TELEFONO/C ELLULARE	EMAIL
FILIPPO MIRACULA	SINDACO		Email: sindaco@comune.sanmarcodalunzio.me.it PEC: comune.sanmarcodalunzio@pec.it
	RESPONSABILE P.C.		
Di Gaetano Nicolò	VICE SINDACO		protocollo@comune.sanmarcodalunzio.me.it
Fabio Gentile Luca Enzo Dottore	ASSESSORE		protocollo@comune.sanmarcodalunzio.me.it
Ing. Borgia	RESPONSABILI OPERATIVI E TERRITORIALI		protocollo@comune.sanmarcodalunzio.me.it



7. SCHEMA FUNZIONI CENTRO OPERATIVO COMUNALE O (C.O.C.)
approvato con DETERMINA SINDACALE N. 3 DEL 19/01/2025

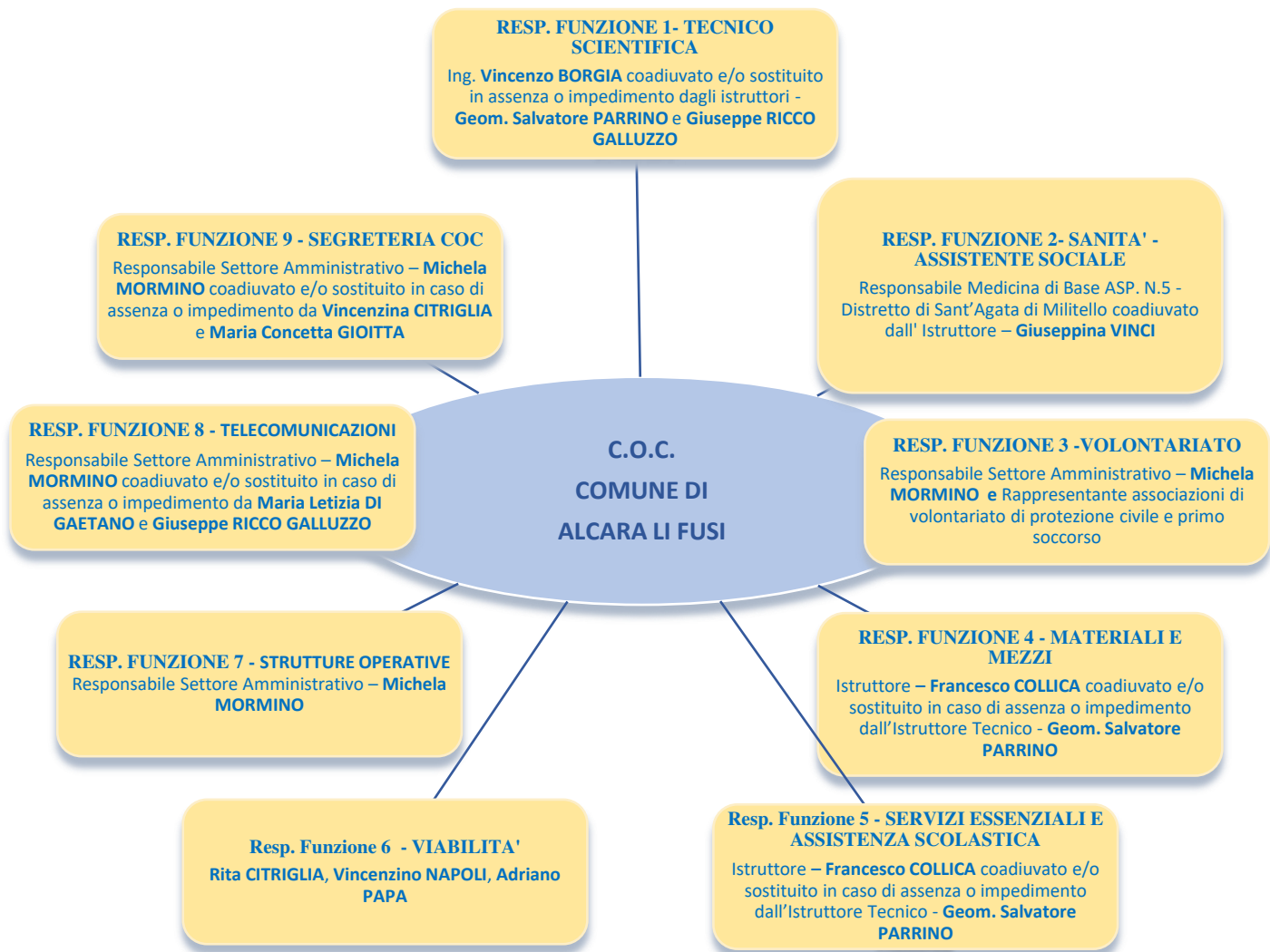

Alcara li Fusi, Dicembre 2025

Il Geologo
Dr. Daniele Antonino SPINELLO
ORGS 2819

